

GEMSTONE REPORT

EDELSTEINBERICHT
RAPPORT DE PIERRE PRÉCIEUSE

No. GRS2018-041716
Date 11th April 2018
Object One faceted gemstone
Identification Natural Sapphire



Weight 8.53 ct
Dimensions 12.16 x 10.83 x 6.82 (mm)
Cut brilliant/step (4)
Shape cushion
Color vivid blue (GRS type "royal blue")
Comment No indication of thermal treatment

Origin

Gemmological testing revealed characteristics corresponding to those of a natural sapphire from:

Sri Lanka

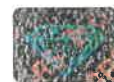

Dr. A. Peretti FGG FGA
GRS GEMRESEARCH
SWISSLAB®

European Geologist

© GRS Gemresearch Swisslab AG, P.O. Box 3628, 6002 Lucerne, SWITZERLAND



2018-041716



Verification

Translation

Code Use
See Help

INTERNET

www.gemresearch.com
www.swissreports.net

Edelsteinbericht wird nur unter der Voraussetzung abgegeben, dass die wichtigen Informationen auf der
e als Vertragsbestandteil mit der GRS Gemresearch Swisslab AG akzeptiert worden sind. Spezielle
ng ist der Handhabung mit der Deklaration von Behandlungen zu schenken.

GRS Gemresearch Swisslab Gemstone Reports are issued under condition that the information and limitation on
the reverse side form an integral part of the relevant contract with GRS Gemresearch Swisslab AG.
Please note the regulations governing the declaration of gemstone treatments.